



# Kec. Muara Lawa 2023

Kabupaten Kutai Barat



KEC. MUARA LAWAN TERDIRI  
DARI 10 SUKU YANG  
MEMILIKI PENDUDUK SEBANYAK  
1.409 LAKI-LAKI DAN 1.509  
JIWA PEREMPUAN.

DIMANA SUKU DAYAK BENUAQ  
MEMILIKI JUMLAH MASYARAKAT  
TERBANYAK DENGAN TOTAL 1.650  
JIWA

Suku		Jumlah	
		Laki-laki	Perempuan
(1)		(2)	(3)
1	Dayak Tunjung	50	43
2	Dayak Benuaq	800	850
3	Kutai	200	250
4	Jawa	100	120
5	Dayak Bahau	15	6
6	Banjar	102	105
7	Bugis	101	104
8	Dayak Kenyah	3	4
9	Dayak Bentian	33	25
10	Dayak Bekumpai	5	2
JUMLAH / Total		1.409	1.509

KAMPUNG Village	LUAS WILAYAH Area (Km2)	JUMLAH PENDUDUK Population (Jiwa)	LAKI-LAKI Male	PEREMPUAN Female
Muara Begai	44,77	498	214	284
Lotaq	81,76	341	170	171
Payang	25,96	357	168	189
Cempedas	54,51	552	281	271
Dingin	77,87	750	425	325
Muara Lawa	36,34	1832	992	840
Lambing	51,59	1780	879	901
Benggeris	71,38	502	273	229
<b>J U M L A H / Total</b>	<b>444,18</b>	<b>6612</b>	<b>3.402</b>	<b>3.210</b>

- Kec Muara Lawa memiliki 8 Kampung, dimana luas wilayah total 444.18km<sup>2</sup>
- jumlah penduduk sebanyak 6.612 jiwa
- penduduk laki-laki sebanyak 3.402 jiwa
- penduduk perempuan sebanyak 3.210 jiwa



TINGKAT PENDIDIKAN		BANYAK Number
01. PNS		13
	Laki-laki	6
	Perempuan	7
02. HONORER		39
	Laki-laki	20
	Perempuan	19
<b>J U M L A H / Total</b>		<b>52</b>



## BANYAKNYA DINAS VERTIKAL, DAN DINAS OTONOM



INSTANSI	JUMLAH PEGAWAI	PNS/ PERSONIL	TTK/PTT
KORAMIL	8	0	0
KAPOLSEK	9	0	0
KUA	1	1	0
KANTOR CAMAT	54	13	39
PUSKESMAS	58	25	33
PUSTU	3	0	3
BPP	4	3	1
<b>Jumlah</b>	<b>137</b>	<b>42</b>	<b>76</b>

# Sarana Ibadah Kec. Muara Lawa

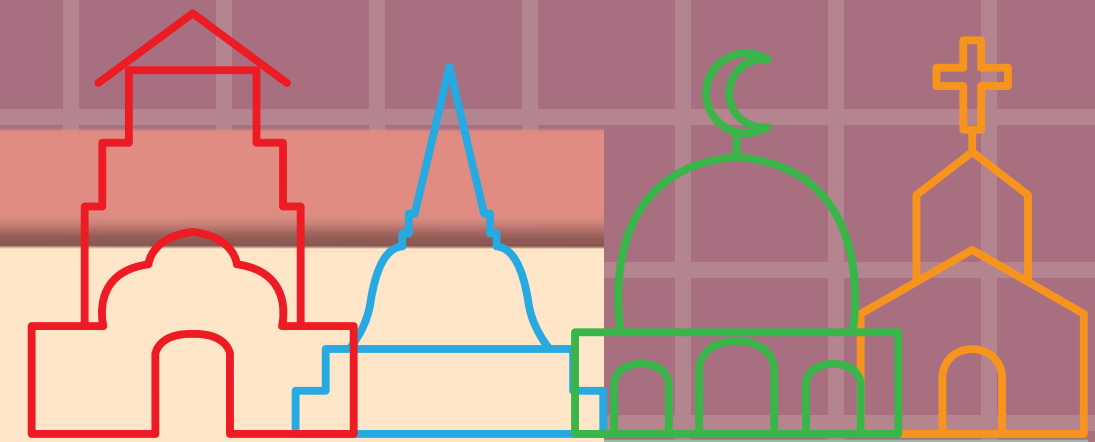

KAMPUNG Village		BANYAKNYA
1	Masjid	8
2	Gereja Katolik	2
3	Gereja Protestan	21
4	Pura	0
5	Vihara	0
JUMLAH / Total		31

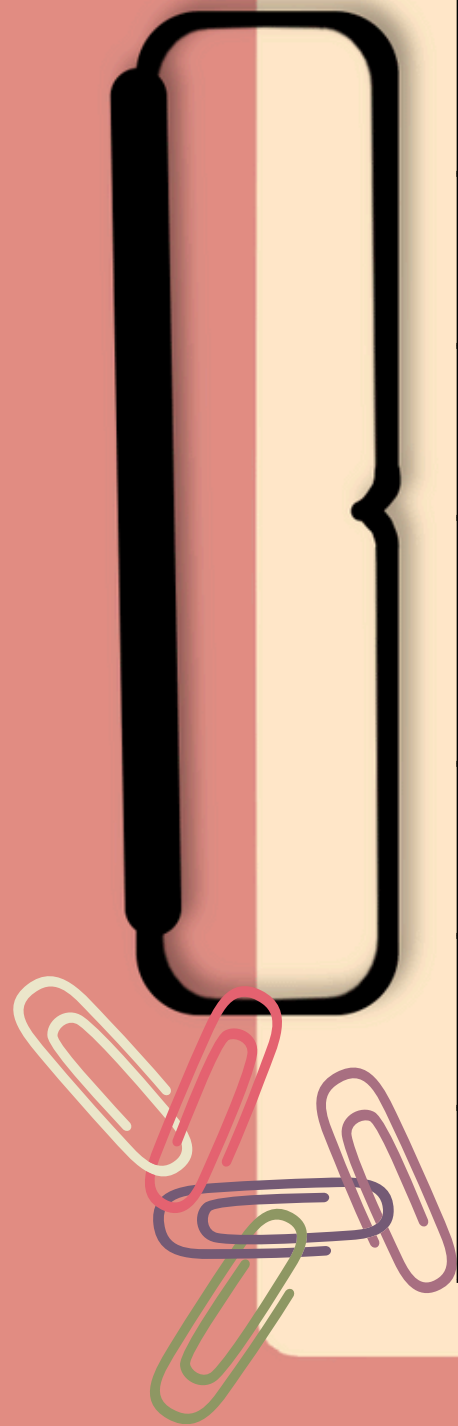
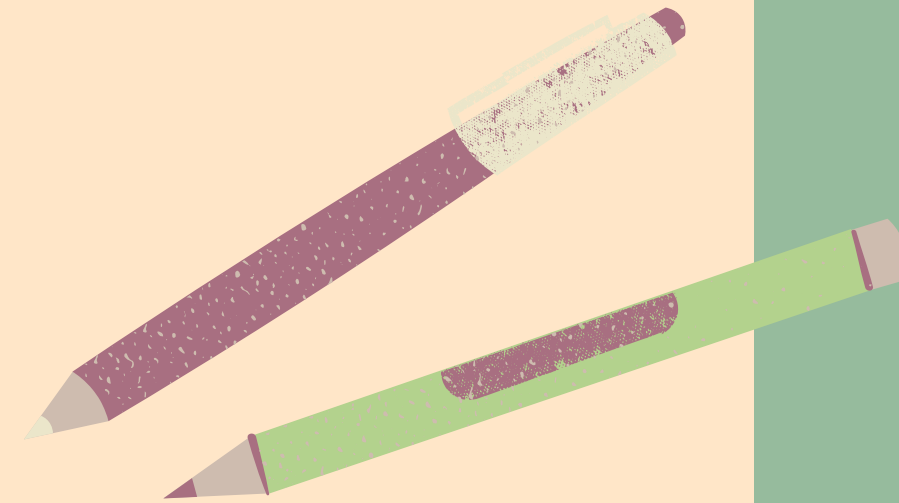

# Fasilitas Kesehatan Kec. Muara Lawa

Fasilitas Kesehatan		Jumlah
1	Rumah Sakit	0
2	Puskesmas	1
3	Puskesmas Pembantu	3
4	Balai Pengobatan	1
5	Dokter Praktek	3
<b>J U M L A H / Total</b>		<b>8</b>

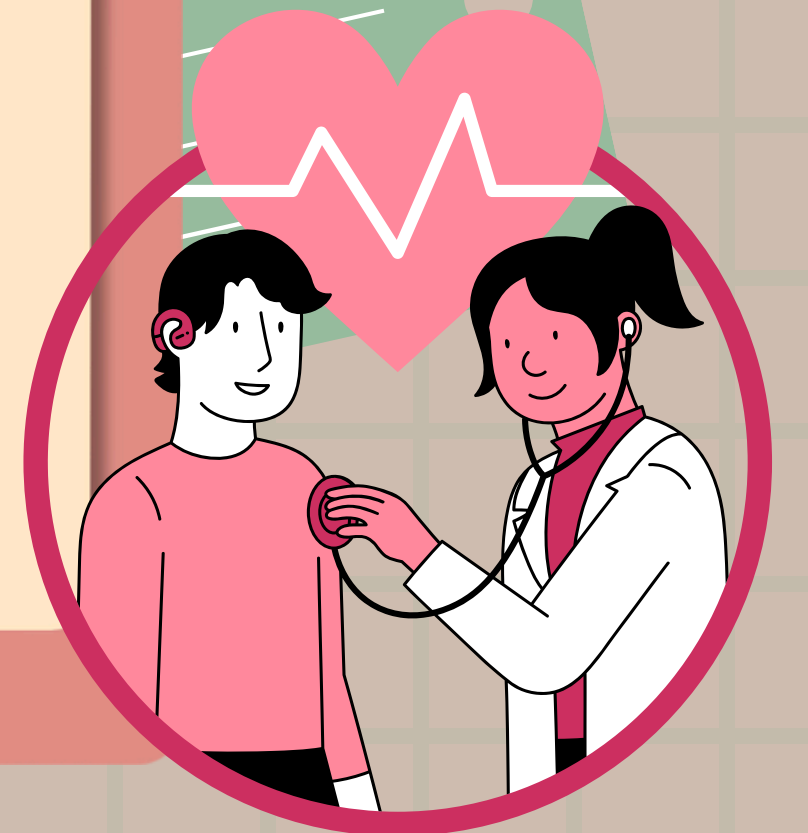

# BANYAKNYA KLINIK KB, PUS, AKSEPTOR AKTIF DAN BARU di Kec. MUARA LAWA

JENIS Type		Banyaknya
1	KLINIK KB	0
2	PUS	1250
3	AKSEPTOR AKTIF	127
4	AKSEPTOR BARU	7
J U M L A H / Total		1384

ALAT KONTRASEPSI Type		Aktif	Baru
(1)		(2)	(3)
1	IUD	3	1
2	MOP	0	0
3	MOW	0	0
4	IMPL	6	1
5	STK	58	5
6	PIL	59	0
7	KDM	1	0
J U M L A H / Total		127	7

PENCAPAIAN PESERTA KB AKTIF DAN BARU MENURUT METODE KONTRASEPSI

**TEMPAT BUANG SAMPAH DAN  
BUANG AIR BESAR SEBAGIAN BESAR  
MASYARAKAT MENURUT DESA**

Kampung		Tempat Buang Sampah	Tempat Buang Air Besar
1	Muara Begai	6	20
2	Lotaq	4	16
3	Payang	4	30
4	Cempedas	6	25
5	Dingin	4	10
6	Muara Lawa	30	130
7	Lambing	25	80
8	Benggeris	6	45
<b>J U M L A H / Total</b>		<b>85</b>	<b>356</b>





# Banyaknya Desa/Kelurahan yang memiliki Fasilitas Sekolah Menurut Tingkat Pendidikan



Tingkat Pendidikan	2022	2023
Sekolah Dasar (SD)	9	9
Madrasah Ibtidaiyah (MI)	1	1
Sekolah Menengah Pertama (SMP)	1	1
Madrasah Tsanawiyah (MTs)	1	1
Sekolah Menengah Atas (SMA)	1	1

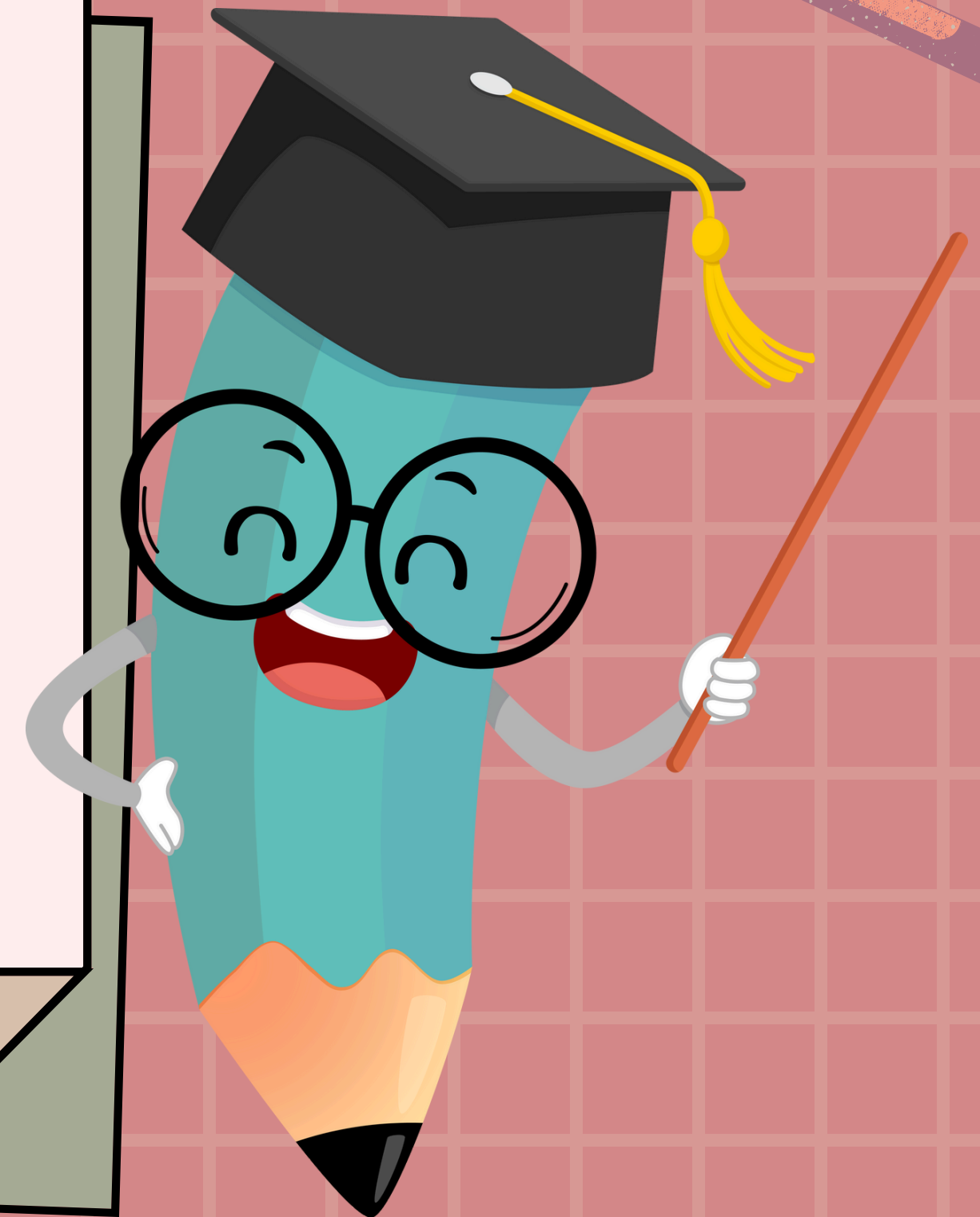

# Toko, Kios dan Rumah Makan di lingkungan Kec. Muara Lawa

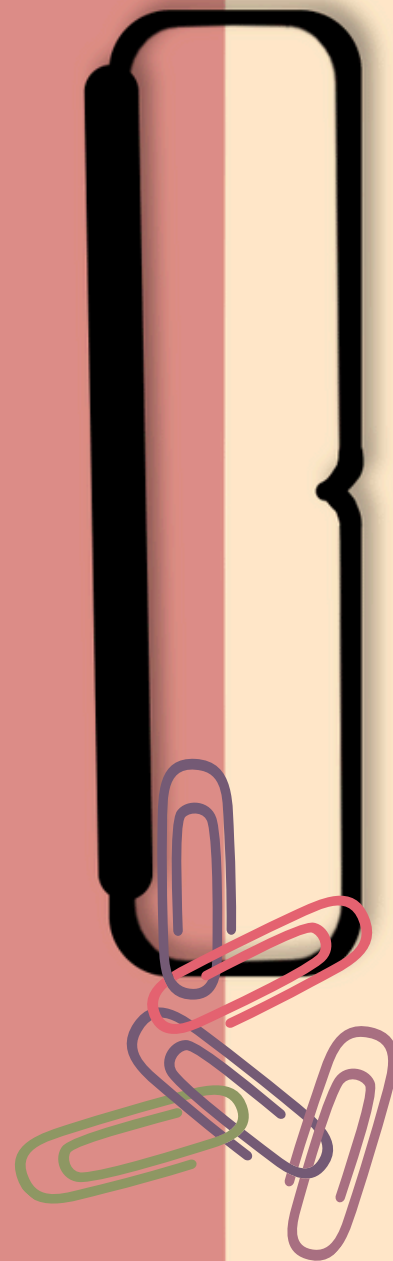

No	Desa/Kelurahan	Banyaknya		Warung Makan
		Toko	Kios	
1	Muara Begai	0	5	1
2	Lotaq	0	0	0
3	Payang	0	3	0
4	Cempedas	7	8	1
5	Dingin	0	2	3
6	Muara Lawa	46	39	14
7	Lambing	18	7	3
8	Benggeris	0	3	0
JUMLAH / Total		71	67	22

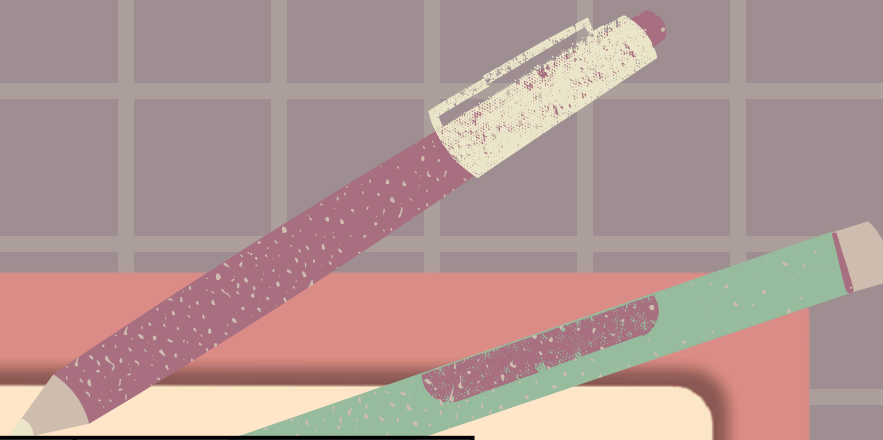

# Sarana Olahraga lingkungan Kec. Muara Lawa

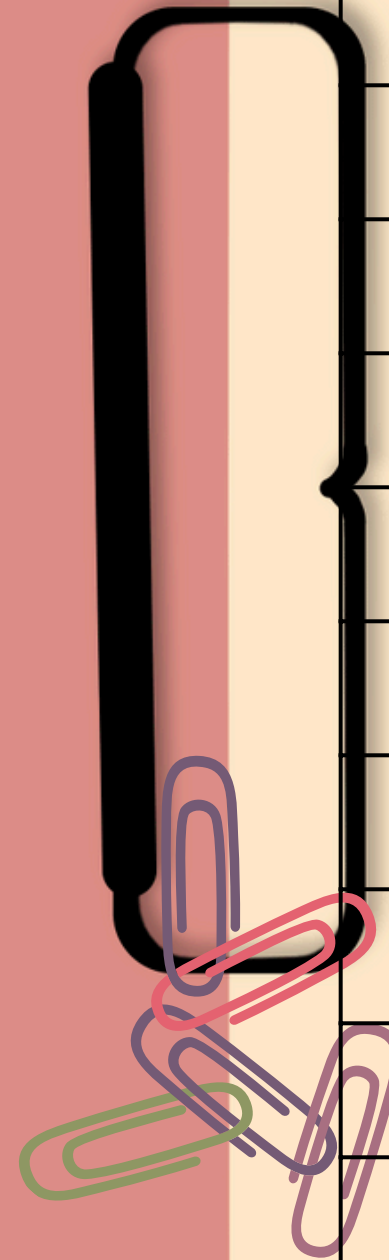
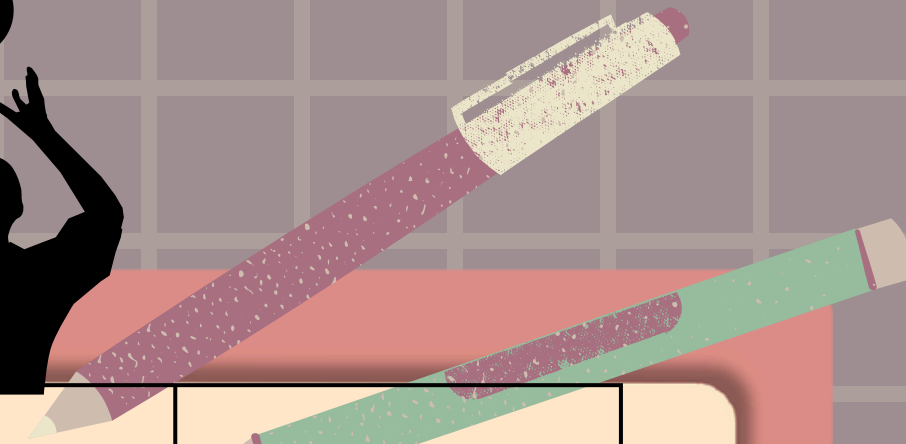

Kampung		Lapangan Sepak Bola	Lapangan Voli	Lapangan Bulutangkis
1	Muara Begai	0	1	0
2	Lotaq	0	1	0
3	Payang	0	1	1
4	Cempedas	0	1	0
5	Dingin	1	1	0
6	Muara Lawa	1	1	1
7	Lambing	1	1	0
8	Benggeris	0	1	0
<b>J U M L A H / Total</b>		<b>3</b>	<b>8</b>	<b>2</b>

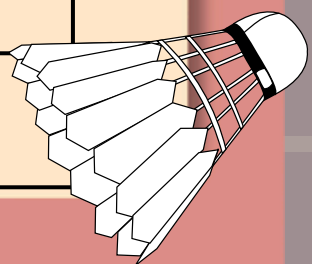

# Total Produksi ternak POPULASI DAN PRODUKSI DAGING TERNAK MENURUT JENISNYA

terbanyak ialah sapi  
dengan total  
produksi/populasi  
sebanyak  
100kg/100ekor sapi

dan yang paling sedikit  
ialah kambing hanya  
sebanyak 10kg/10ekor di  
tahun 2023



Jenis Ternak	Populasi			Produksi	
	Jantan	Betina	Total		
1	Sapi	40	70	110	100
2	Kerbau	3	7	10	15
3	Kambing	5	5	10	10
4	Babi	70	30	100	60
JUMLAH / Total		118	112	230	185



# POPULASI DAN PRODUKSI DAGING UNGGAS MENURUT JENISNYA



Produksi terbanyak ialah ayam potong dengan total populasi 200 ekor/200kg di tahun 2023

dan produksi itik paling sedikit 80 ekor/80kg di tahun 2023

Jenis Unggas		Populasi (Ekor)	Produksi (kg)
1	Ayam Buras	150	150
2	Ayam Potong	200	200
3	Ayam Petelur	150	150
4	Itik	80	80
<b>J U M L A H / Total</b>		<b>580</b>	<b>580</b>



# JUMLAH BUDIDAYA IKAN MENURUT JENISNYA di KECAMATAN MUARA LAWA

JENIS		BANYAK (RIBU)
1	Jelawat	20
2	Patin	5
3	Toman	80
4	Ikan Mas	250
5	Gabus	6
6	Lele	15
JUMLAH / Total		376

dapat dilihat hasil produksi

ikan yang paling sedikit

jumlahnya ialah ikan patin

hanya sebanyak 5ribu ekor

per tahun 2023

dan produksi ikan terbanyak

ialah ikan mas dengan total

250ribu ekor per tahun

2023.

