

Kecamatan

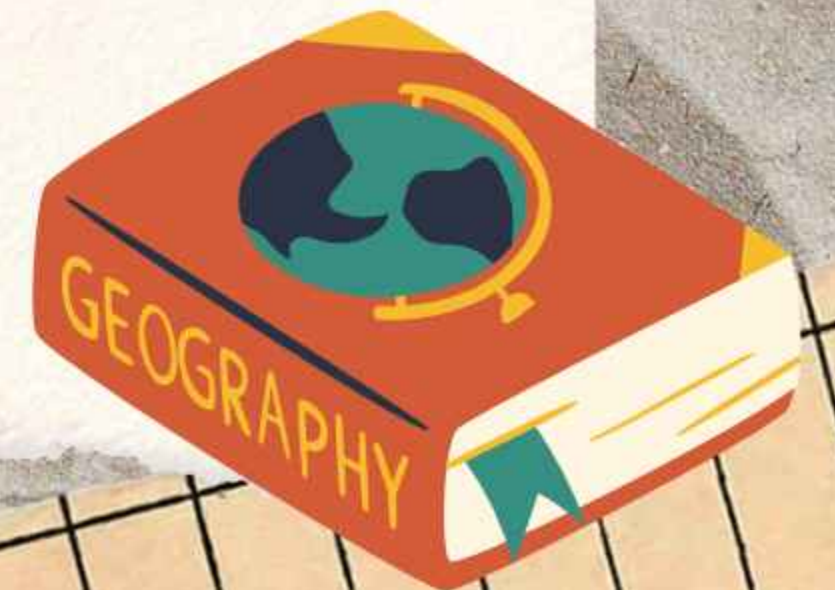

BARONG TONGKOK



KEC. BARONG TONGKOK

- Kecamatan Barong Tongkok terdiri dari 21 Kampung yang memiliki total luas keseluruhan 5.377,2706 (km2) dan terdapat 35.366 jiwa.

KAMPUNG Village	LUAS Wide (KM2)	PERSENTASE Percentage
(1)	(2)	(3)
1 Engkuni Pasek	33,77	0,628013773
2 Mencimai	34,40	0,639729754
3 Rejo Basuki	2,98	0,05541845
4 Sumber Sari	3,37	0,0626712
5 Barong Tongkok	36,53	0,679340928
6 Pepas Eheng	21,30	0,396111737
7 Juhan Asa	4924,34	91,5769424
8 Asa	19,412	0,361000988
9 Juaq Asa	18,5976	0,345855758
10 Ombau Asa	22,12	0,411361109
11 Ngenyan Asa	12,00	0,223161542
12 Gemuhan Asa	24,15	0,449112604
13 Geleo Baru	54,00	1,00422694
14 Geleo Asa	20,061	0,373070308
15 Ongko Asa	32,77	0,609416978
16 Pepas Asa	29,49	0,54841949
17 Muara Asa	20,48	0,380862365
18 Sendawar	21,94	0,408013686
19 Balok Asa	22,19	0,412662885
20 Simpang Raya	14,90	0,277092248
21 Belempung Ulaq	8,47	0,157514855
J U M L A H / Total	5377,2706	100

DATA DIPEROLEH DARI :
DINAS KEPENDUDUKAN DAN PENCATATAN SIPIL

IKLIM KEC. BARONG TONGKOK

TAHUN 2023

2.1. JUMLAH CURAH HUJAN DAN HARI HUJAN MENURUT BULAN

BULAN	Month	CURAH HUJAN	Rainfall (MM)	HARI HUJAN	Rainy Days
(1)	(2)	(3)	(4)	(5)	(6)
1	JANUARI	173,00		16	
2	FEBRUARI	204,50		13	
3	MARET	325,00		20	
4	APRIL	111,50		11	
5	MEI	459,50		13	
6	JUNI	152,50		12	
7	JULI	30,00		7	
8	AGUSTUS	47,00		7	
9	SEPTEMBER	147,50		10	
10	OKTOBER	205,00		10	
11	NOPEMBER	263,50		14	
12	DESEMBER	315,00		20	
RATA-RATA		202,8333333		12,75	

DATA DIPEROLEH DARI :
DINAS KEPENDUDUKAN
DAN PENCATATAN SIPIL

APA ITU GEOGRAFI?

Geografi adalah ilmu yang mempelajari ciri-ciri Bumi serta hubungannya dengan manusia dan lingkungan.

GEOGRAFI MANUSIA

Mempelajari dampak perilaku manusia terhadap lingkungan. Ini termasuk dampak budaya, ekonomi, dan politik.

GEOGRAFI FISIK

Mempelajari struktur lingkungan seperti iklim, bentang alam, dan pola alam lainnya.



**JUMLAH PENDUDUK
BERDASARKAN SUKU &
JENIS KELAMIN**



Desa/Kelurahan		Jumlah	
		Laki-laki	Perempuan
(1)		(2)	(3)
1	Dayak Tunjung	5674	3679
2	Dayak Benuaq	2130	1587
3	Kutai	355	413
4	Jawa	1604	1273
5	Dayak Bahau	298	263
6	Banjar	411	371
7	Bugis	322	320
8	Dayak Kenyah	322	328
9	Dayak Bentian	245	226
10	Dayak Bekumpai	259	223
J U M L A H / Total		11620	8683

KAMPUNG Village	LAKI-LAKI Male	PEREMPUAN Female	
(1)	(2)	(3)	
1	Engkuni Pasek	280	241
2	Mencimai	502	503
3	Rejo Basuki	863	703
4	Sumber Sari	1227	1117
5	Barong Tongkok	4496	4066
6	Pepas Eheng	535	439
7	Juhan Asa	3556	276
8	Asa	455	416
9	Juaq Asa	323	336
10	Ombau Asa	552	523
11	Ngenyan Asa	508	524
12	Gemuhan Asa	582	552
13	Geleo Baru	519	441
14	Geleo Asa	400	358
15	Ongko Asa	181	148
16	Pepas Asa	101	104
17	Muara Asa	412	436
18	Sendawar	615	516
19	Balok Asa	210	168
20	Simpang Raya	2225	1877
21	Belempung Ulaq	526	436
J U M L A H / Total	19068	14180	



INDUSTRI

PASAR & PERTOKOAN KEC. BARONG TONGKOK

PASAR

di Kec. Barong Tongkok terdapat 8 pasar, dimana masing-masing Kampung yang memiliki pasar ialah : Summersari, Barong Tongkok, Pepas Eheng, Ombau Asa, Ngenyan Asa, Muara Asa & Simpang Raya.



PERTOKOAN

Untuk Pertokoan Kec. Barong Tongkok memiliki 79 Bangunan antara lain : Mencimai 2 toko, Rejobasuki 15 toko, Barong Tongkok 48 toko, Juhan Asa & Pepas Asa 4 toko, Sendawar 5 toko & Simpang Raya memiliki 1 toko bangunan.

MINIMARKET

Minimarket Wilayah Kec, Barong Tongkok yang bangunannya banyak di area Simpang Raya(7 minimarket), di Summersari 8 Minimarket, kemudian di Rejobasuki dan Mencimai masing-masing memiliki 1 minimarket.



INDUSTRI

BENGGKEL, KIOS & RUMAH MAKAN KEC. BARONG TONGKOK

3.1 Jumlah Bengkel, Tambal Ban dan Reparasi Elektronik

Desa/Kelurahan	Bengkel		Tambal Ban	Reparasi Elektronik
	Mobil	Sepeda Motor		
(1)	(2)	(3)	(4)	(5)
1 Engkuni Pasek	-	1	1	-
2 Mencimai	2	5	1	2
4 Sumber Sari	3	7	-	4
5 Barong Tongkok	3	20	21	2
6 Pepas Eheng	-	3	-	-
7 Juhan Asa	-	1	1	-
8 Asa	-	1	2	1
9 Ombau Asa	-	1	-	-
10 Ngenyan Asa	1	3	-	-
11 Gemuhan Asa	-	1	-	-
12 Geleo Asa	-	1	-	-
13 Pepas Asa	-	1	1	1
14 Sendawar	1	-	-	-
15 Simpang Raya	9	20	3	-
16 Belempung Ulaq	-	1	1	1
J U M L A H / Total	19	66	31	11

3.3 Toko, Kios dan Rumah Makan

No	Desa/Kelurahan	Banyaknya		Warung Makan
		Toko	Kios	
(1)	(1)	(2)	(3)	(4)
1	Engkuni Pasek	4	2	-
2	Mencimai	2	20	6
3	Rejo Basuki	-	-	-
4	Sumber Sari	34	7	10
5	Pepas Eheng	9	10	3
6	Juhan Asa	-	4	-
7	Asa	2	7	-
8	Juaq Asa	1	4	-
9	Ombau Asa	-	3	-
10	Ngenyan Asa	11	5	3
11	Gemuhan Asa	10	10	-
12	Geleo Baru	-	15	-
13	Geleo Asa	-	13	-
14	Ongko Asa	-	8	-
15	Pepas Asa	-	4	-
16	Sendawar	5	5	3
17	Belempung Ulaq	-	10	1
J U M L A H / Total		78	127	26

PERTANIAN KEC. BARONG TONGKOK



6.1. LUAS PANEN, HASIL PER HEKTAR DAN PRODUKSI PADI SAWAH DAN PADI LADANG

KOMODITI Commodity		LUAS PANEN Area Harvested (Ha)	HASIL PER HEKTAR Yield Rate (Kw/Ha)	PRODUKSI Production (Ton)	Keterangan desc
(1)		(2)	(3)	(4)	(5)
1	Padi Sawah	148	35,9	330,8	
2	Padi Ladang	316	14,7	742,55	
J U M L A H / Total		464	50,6	1073,35	0

6.2. LUAS AREAL DAN PRODUKSI TANAMAN PERKEBUNAN MENURUT KOMODITI

KOMODITI Commodity	LUAS AREAL (Ha) – Planted Area			
	TBM	TM	TT/TR	Total
(1)	(2)	(3)	(4)	(5)
1 Karet	4516	3795	-	4928
2 Lada	20,5	20,5	-	-
3 Kopi	7	2,5	-	2
4 Cengkeh	-	-	-	-
5 Kelapa	43	41,75	-	22
6 Kakao	11	11	-	7,5
7 Kapuk	-	-	-	-
8 Kemiri	12,25	12,25	-	16,15
9 Aren	7	8,7	-	13
10 Jahe	-	-	-	-
J U M L A H / Total	4616,75	3891,7	0	4988,65



PERTANIAN KEC. BARONG TONGKOK

6.3. POPULASI DAN PRODUKSI DAGING TERNAK

JENIS TERNAK Type Of Livestock		POPULASI		
		Jantan Male	Betina Female	Total Total
(1)		(2)	(3)	(4)
1	Sapi	312	517	829
2	Kerbau	1	6	7
3	Kambing	40	86	126
4	Babi	499	1276	1775
J U M L A H / Total		852	1885	2737



6.4. POPULASI DAN PRODUKSI DAGING UNGGAS

Jenis Unggas Type of Poultry		Populasi Population (Ekor)
(1)		(2)
1	Ayam Buras	8988
2	Ayam Potong	1612
3	Ayam Petelur	1035
4	Itik	622
J U M L A H / Total		12257

6.8. JUMLAH BUDIDAYA IKAN

JENIS Type	BANYAKNYA Number (Ribu)
(1)	(2)
1 Jelawat	-
2 Patin	3834
3 Toman	-
4 Ikan Mas	9525
5 Gabus	-
6 Lele	19590
7 Bawal	-
J U M L A H / Total	32949



6.10. PRODUKSI IKAN HASIL TANGKAPAN

JENIS Type	BANYAKNYA Number (ton)
(1)	(2)
1 Gabus	63
2 Lele	37,8
3 Patin	54,36
4 Jelawat	50,4
5 Lapok	12,6
6 Baung	36
7 Kendia	54
8 Biayawan	55,8
9 Udang	20,16
J U M L A H / Total	384,12

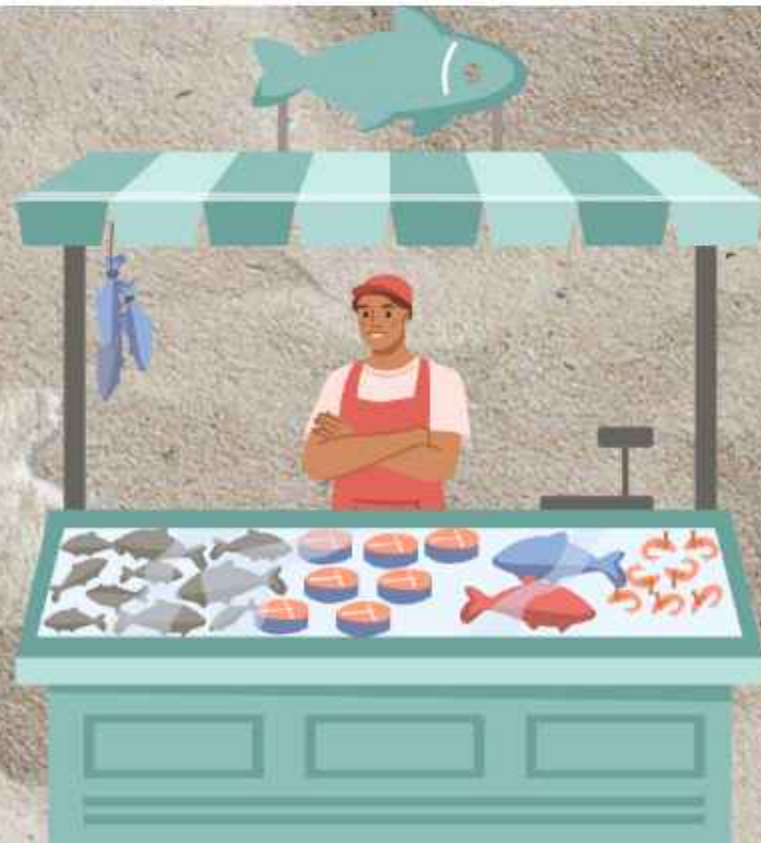

HALAMAN SUMBER

Kecamatan Barong Tongkok

Kabupaten Kutai Barat

tahun 2023

